

1、啟英高中 葉子揚 老師

經歷	2024.03~迄今 桃園私立啟英高級中學 資訊組職員 2022.05~2024.02 萬能科技大學 系統工程組 約聘維修員
特殊貢獻或事蹟	<ol style="list-style-type: none">1. 建置Line 資料上傳平台。2. 建置Line郵件掃描查詢系統。3. 協助本校輔導室建置科大參訪人員管制系統。4. 建置本校均質化體驗營報名、候補、線上報到、紙本簽到自動產生系統。5. 建置新生資料分析系統。6. 建置教職員與學生個人資料查詢系統，並嚴格控管權限，以免造成個資及資安風險。7. 建置重補修繳費查詢系統。8. 建置重補修授課資訊查詢系統。9. 建置帳號啟用信函通知系統。10. 建置校園報修系統(備用)。

1、啟英高中 葉子揚 老師

特殊貢獻或事蹟

11. 建置密碼重設申請需求網，並結合Gmail可通知管理人員。
12. 建置學生獲證登入系統。
13. 管理校園教學及行政電腦。
14. 管理校園無線網路及eduroam。
15. 管理班級無線投影設備(摩根三合一、AppleTV、Microsoft投影棒、PX大通投影分享盒、麥克風、藍芽喇叭)。
16. 管理行政院數位學習精進計畫載具約1140台。
17. 建置各式申請書線上簽領系統。
18. 建置設備借用線上簽領系統。
19. 建置日補校書單產出系統-班極端與書商端。
20. 辦理全校工業電子、汽車修護、印前製程、電腦軟體應用、機器腳踏車修護與學科不分職類技能檢定考試。
21. 管理權校虛擬伺服器。

1、啟英高中 葉子揚 老師

Line chat interface with contact '葉子揚的API'. The chat history includes:

- Received message: 已讀 下午 1:29 整合
- Received message: <http://etest.cwvs.tyc.edu.tw/ad/admissions.php>
啟英高中登入整合系統
啟英高中登入整合系統 請輸入帳號密碼以使用系統 登入帳號 認證密碼 登... 下午 1:29
- Received message: 已讀 下午 3:31 查詢 2025.05.29
- Received message: ✓ 已收到日期：2025.05.29, 正在處理中...
- Received message: 檔案名稱：202505291521.pdf
<https://reurl.cc/EVM7jA>
- Received message: 檔案名稱：202505291522.pdf
<https://reurl.cc/qGjdvD> 下午 3:31

利用API與程式碼撰寫line 機器人
(查詢印表機掃描文件)

Line chat interface with contact '啟英高中資料上傳系統'. The chat history includes:

- Received message: ✓ 已成功上傳檔案：葉子揚免役證明0522.jpg 下午 6:51
- Received message: 已讀 下午 9:02 Apple 價格冊20250508
- Received message: ✓ 已接收檔名文字，請上傳 PDF 或圖片。 下午 9:02
- Received message: 已讀 下午 9:05 Apple 價格冊.pdf
已過期
檔案大小：64KB

雲端資料上傳結合Line 官方帳號

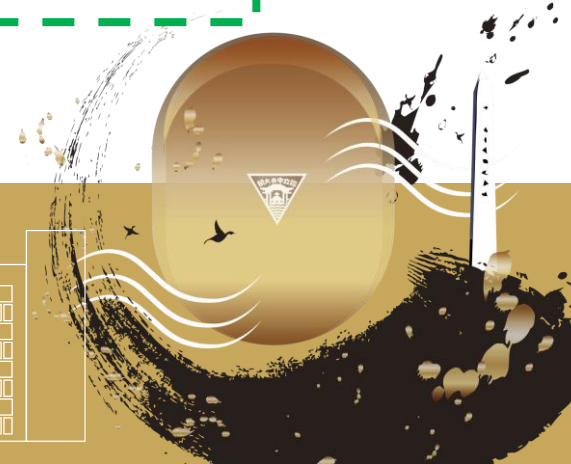
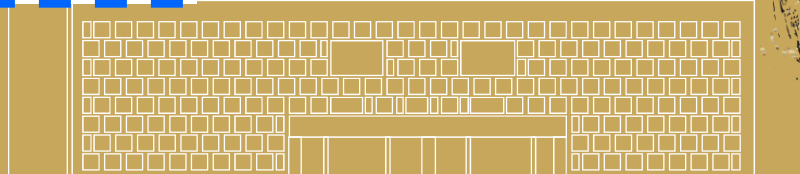

1、啟英高中 葉子揚 老師

113學年啟英高中科大參訪規劃表_0506 .XLSX ☆ 🔄 ☁

檔案 編輯 查看 插入 格式 資料 工具 說明

100% | NT\$ % .0 .00 123 | 預設 (... | - 12 + | B I ↺

A1:B1 | fx 2025/5/29

	A	B	C	D	E	F	G	H	I	J	K
1	2025/5/29							9			
2	序號	班級	導師	星期四	缺席	實到		參訪學校	缺席人數	出席人數	班級
3	2	汽車三戊	邱創文	開南大學 11	6	28		開南大學	64	252	汽車三戊
4	4	資訊三甲	田秉洋	開南大學 12	22	4		總計	64	252	汽車三戊
5	8	時尚三甲	吳欣樺	開南大學 13	6	31					汽車三戊
6	9	時尚三戊	程永馨	開南大學 14	9	23					汽車三戊
7	12	廣設三甲	何佳樺	開南大學 15	12	21					汽車三戊
8	15	餐管三乙	姜清惠	開南大學 16	2	34					汽車三戊
9	17	實餐三甲	李元文	開南大學 17	1	31					資訊三甲
10	19	影視三甲	彭敬倫	開南大學 18	3	24					資訊三甲
11	20	表藝三甲	黃香梅	開南大學 19	1	28					資訊三甲
12	21	表藝三乙	劉秀禮	開南大學 20	2	28					資訊三甲

科大參訪人員管制系統

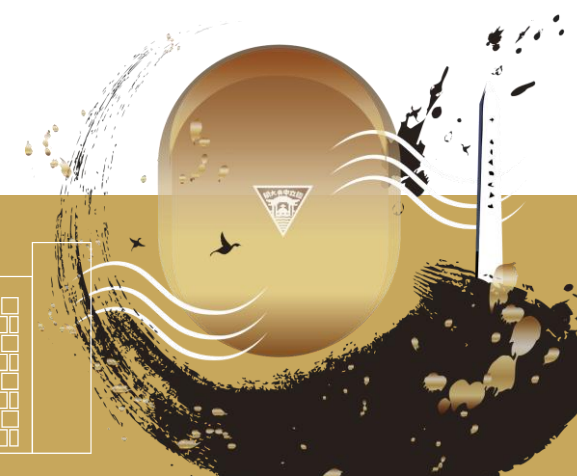

1、啟英高中 葉子揚 老師

均質化體驗營報名、候補、線上報到、紙本簽到名單帶入、報名狀態信件系統

須登記乘坐校車者，請於活動當週星期四中午12:00前填寫本系統報名，逾期報名者不安排校車座位!

職群探索活動報名

開創視野 成就未來

職群探索活動

報名注意事項：

- 報名時請填寫正確e-mail，以利寄送報名結果至信箱。
- 正取同學請於活動當日09:30前抵達，**正取名額保留10分鐘**，若逾時將視現場報到狀況安排候補或改體驗其他群科(需至本校教務處辦理)。

體驗營報名系統-報名狀態通知

啟英高中 敬啟

啟英高中 敬啟

以下為您的報名資訊：

您於：2025/05/03 09:56:53

報名課程：E6.時尚科-韓式新娘髮型(輕鬆打造韓式新娘髮型)

報名結果：正取

謝謝您的報名，期待您的參與!

本校體驗營報名注意事項

- 正取同學請於活動當日09:30前抵達，正取名額保留10分鐘，若逾時將視現場報到狀況安排候補或改體驗其他群科(需至本校教務處辦理)
- 候補同學亦為正取同學，於活動當日請至本校教務處辦理候補手續事宜，憑本校發給候補名單至群科參加體驗營活動，如未進行後續操作將視為未報名，不得參加活動。
- 本校設有校車服務，如欲搭乘，請洽本校教務處。

本校網頁：<https://www.cyoos.tyc.edu.tw/>

啟英高中 敬啟

02-113-2體驗營-簽到表-評估表0206

執行填入

簽到表課程名稱

啟英高中【體驗營-技職教育探索活動】簽到表											
動力機械群		科別：汽車科		課程：A1少年匠心-烤漆夢啟航(塗料特性、噴)		114年2月6日					
編號	國中	姓名	年級	簽到	編號	國中	姓名	年級	簽到		
7			8 9					7			

均質化報名系統-線上報到

2025/6/3 下午 8:

課程代碼	群科	114年5月3日(六)-【各職群探索營】	報名
A6	汽車科	A6.汽車科-愛車保養一學就會(基本機車保養)	0
B6	資訊科	B6.資訊科-發控小車(拍手即走创客科學實驗製作機器人DIY)	0
C6	寵經科	C6.寵經科-寵物門市經營-毛髮梳理初階(萌寵毛髮梳理)	0
D6	廣設科	D6.廣設科-漂漆團扇DIY(調和配色練習-製作獨一無二專屬團扇)	0
E6	時尚科	E6.時尚科-韓式新娘髮型(輕鬆打造韓式新娘髮型)	0
F6	餐飲科	F6.餐飲科-日式風情(大阪燒、冬瓜爨玉)	0
G6	餐飲科	G6.餐飲科-中法風情(白醬燻雞起司厚片、冬瓜珍珠檸檬)	0
H6	應日科	H6.應日科-達摩手繪DIY(日本祈福用語學習、達摩存錢筒彩繪DIY)	0
I6	表藝科	I6.表藝科-K-pop韓國舞蹈(韓風來襲，最流行的舞蹈在這裡)	0

動力機械群

動力機械群新生概況一覽表

系統資料更新時間：45810.388888889

	A	B	C	D	E
	狀態	汽車科 日一般班	汽車科 日特色班	汽車修護科 日實技班	汽車修護科 夜實技班
1	未確認				
2	待審	21	3	11	6
3	通過	118	26	27	9
4	複試				
5	不錄取				1
6	重複	7	2	7	1
7	繳費(3000元)	2	26	28	21
8	繳清				
9	已有服裝				
10	已退費				
11	合計	142	55	66	38

1、啟英高中 葉子揚 老師

FH區新生概況一覽表 ☆ 圖 圖

檔案 編輯 查看 插入 格式 資料 工具 擴充功能 說明

100% NT\$ % 0.00 123 Arial - 13 + B I A

A1:F1 H區新生概況一覽表

H區新生概況一覽表							請使用這裡篩選日期		
狀態	總人數	您篩選的日期： 2025/5/19~ 2025/6/2	以科篩選狀態			以科+日期篩選狀態	2025/5/19	2025/6/2	← 輔助用 ← 請勿動
			廣告設計科	應用日語科	室內設計科	餐飲管理科	2025	5	19
未確認							2025	6	2
待審	11		2						
通過	108		4	4	5				
複試									
不錄取									
重複	4								
繳費(3000元)	34	1			1	1			
繳清									
已有服裝									
已退費									
合計 (扣除重複)	153	1	6	4	6	1			

藍色區域為自選範圍

新生招生資料分析系統

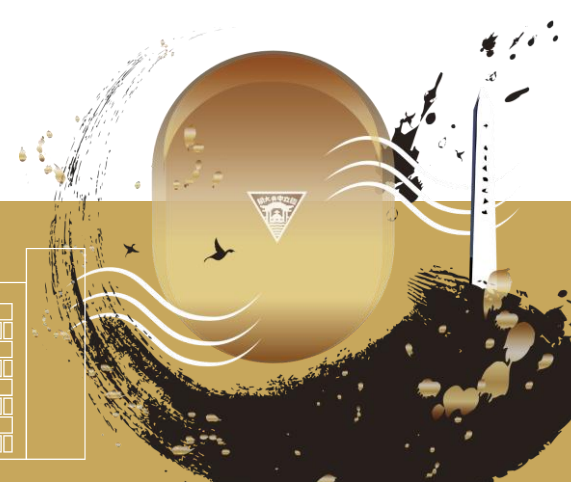

1、啟英高中 葉子揚 老師

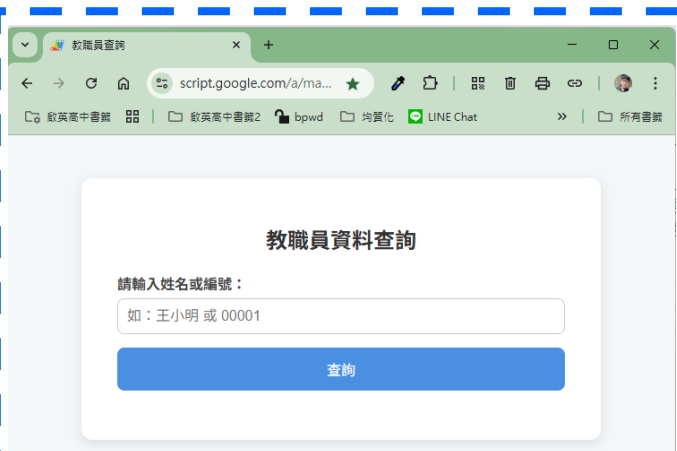

教職員資料查詢系統

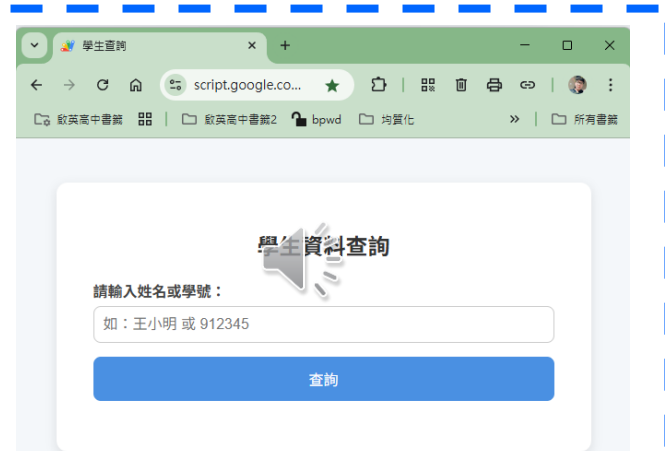

學生資料查詢系統

帳號啟用信函通知系統

建置備援報修系統

1、啟英高中 葉子揚 老師

- 使用者姓名: 葉子揚
- 使用者帳號: 05202
- 選擇帳號類型: 個人帳號 (selected)

A blue button labeled "發送帳號啟用郵件" is at the bottom. Below the button, a green message states: "帳號啟用郵件已發送並記錄至 Google Sheets: 05202@civs.tyc.edu.tw".

帳號啟用信函通知系統

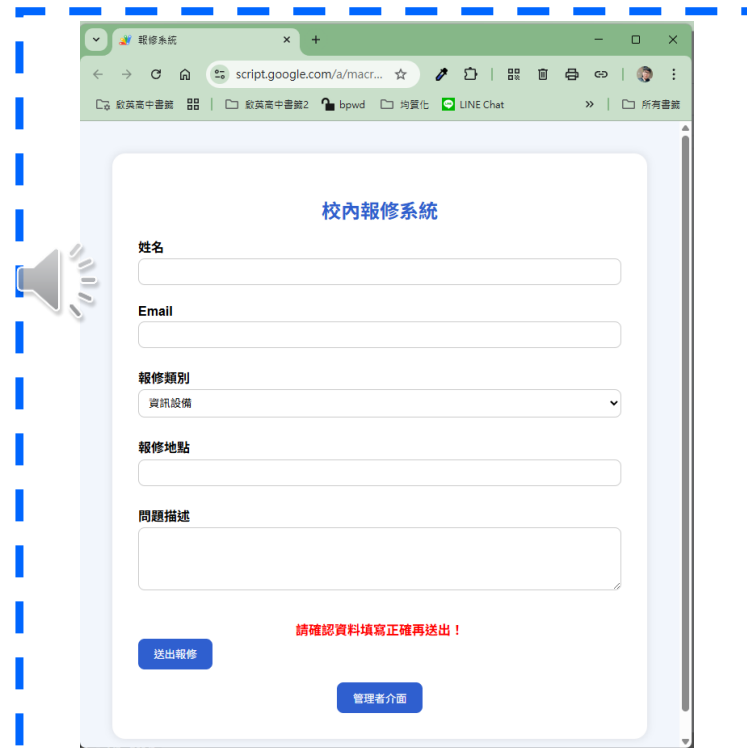

- 姓名: [input field]
- Email: [input field]
- 報修類別: 資訊設備 (selected)
- 報修地點: [input field]
- 問題描述: [text area]

A red warning message says: "請確認資料填寫正確再送出!". There are two blue buttons: "送出報修" and "管理者介面". A speaker icon is visible on the left side of the form.

建置備援報修系統

1、啟英高中 葉子揚 老師

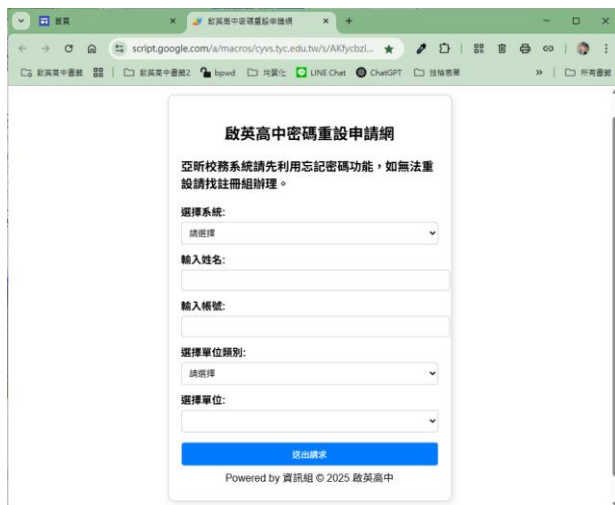

啟英高中密碼重設申請網

亞所校務系統請先利用忘記密碼功能，如無法重設請找註冊組辦理。

選擇系統：
請選擇

輸入姓名：

輸入帳號：

選擇單位類別：
請選擇

選擇單位：

送出請求

Powered by 資訊組 © 2025 啟英高中

重設密碼申請網

職類代碼查詢

請選擇類別

請檢閱代碼或名稱

啟英高中即測即評報名收據開立系統

報名日期(必填)： _____ 收據編號： 20250603-001
年 / 月 / 日

姓名(必填)： _____ 職稱單位(兩者免填)： _____

連絡電話(必填)： _____ 單位電話(分機/兩者免填)： _____

選擇職類數量(必填)： _____
請選擇開立職類數量(代碼可透過左側功能區查詢)

2025年06月03日

即測即評報名收據系統

1、啟英高中 葉子揚 老師

教學資源平台

技能檢定服務網

113學年度第1學期課業輔導參加概況表															
班級	導師	人數	學期輔導	第5節	第6-11節	課輔參加率	課輔出席率	課輔出席率	課輔出席率	課輔出席率	課輔出席率	課輔出席率			
普通科	普通一甲	32	30	7	23	19	93.8%	正常輔導	普通二甲	許維維	37	36	0	36	35
	普通一乙	33	33	0	33	32	100.0%	正常輔導	普通二乙	魏秀華	34	21	6	19	11
	普通一丙	36	34	1	33	29	84.4%	正常輔導	普通二丙	吳德如	33	33	0	33	33
	小計	101	97	8	99	80	84.0%		普通二丁	黃世祥	27	27	3	24	24
汽車科	汽車一甲	52	48	48	0	0	88.5%	正常輔導	汽車二甲	魏秀華	40	40	40	40	40
	汽車一乙	47	43	43	0	0	91.5%	正常輔導	汽車二乙	魏秀華	40	40	40	40	40
	汽車一丙	51	49	49	0	0	96.1%	正常輔導	汽車二丙	魏秀華	40	40	40	40	40
	小計	150	134	134	0	0	89.3%		汽車二丁	魏秀華	40	40	40	40	40
資訊科	資訊一甲	38	37	37	0	0	97.4%	正常輔導	資訊二甲	魏秀華	40	40	40	40	40
	資訊一乙	37	36	36	0	0	97.3%	正常輔導	資訊二乙	魏秀華	40	40	40	40	40
	小計	75	73	73	0	0	97.3%		資訊二丙	魏秀華	40	40	40	40	40
商管群	商管一甲	28	28	28	0	0	100.0%	正常輔導	商管二甲	魏秀華	35	35	35	35	35
	商管一乙	48	48	48	0	0	100.0%	正常輔導	商管二乙	魏秀華	45	45	45	45	45
	小計	76	76	76	0	0	100.0%		商管二丙	魏秀華	40	40	40	40	40
設計群	設計一甲	35	32	32	0	0	91.4%	正常輔導	設計二甲	魏秀華	42	28	28	0	0
	設計一乙	35	35	35	0	0	100.0%	正常輔導	設計二乙	魏秀華	34	34	34	0	0
	設計一丙	44	40	40	0	0	90.9%	正常輔導	設計二丙	魏秀華	42	32	32	0	0
	設計一丁	40	40	40	0	0	100.0%	正常輔導	設計二丁	魏秀華	29	29	29	0	0
	小計	154	147	147	0	0	95.5%		設計二戊	魏秀華	147	122	122	0	0
總計	普通一甲	40	40	40	0	0	100.0%	正常輔導	普通二甲	許維維	45	45	45	0	0
	普通一乙	45	41	41	0	0	91.1%	正常輔導	普通二乙	魏秀華	49	49	49	0	0

課輔參加系統

學生獲證登入系統

1、啟英高中 葉子揚 老師

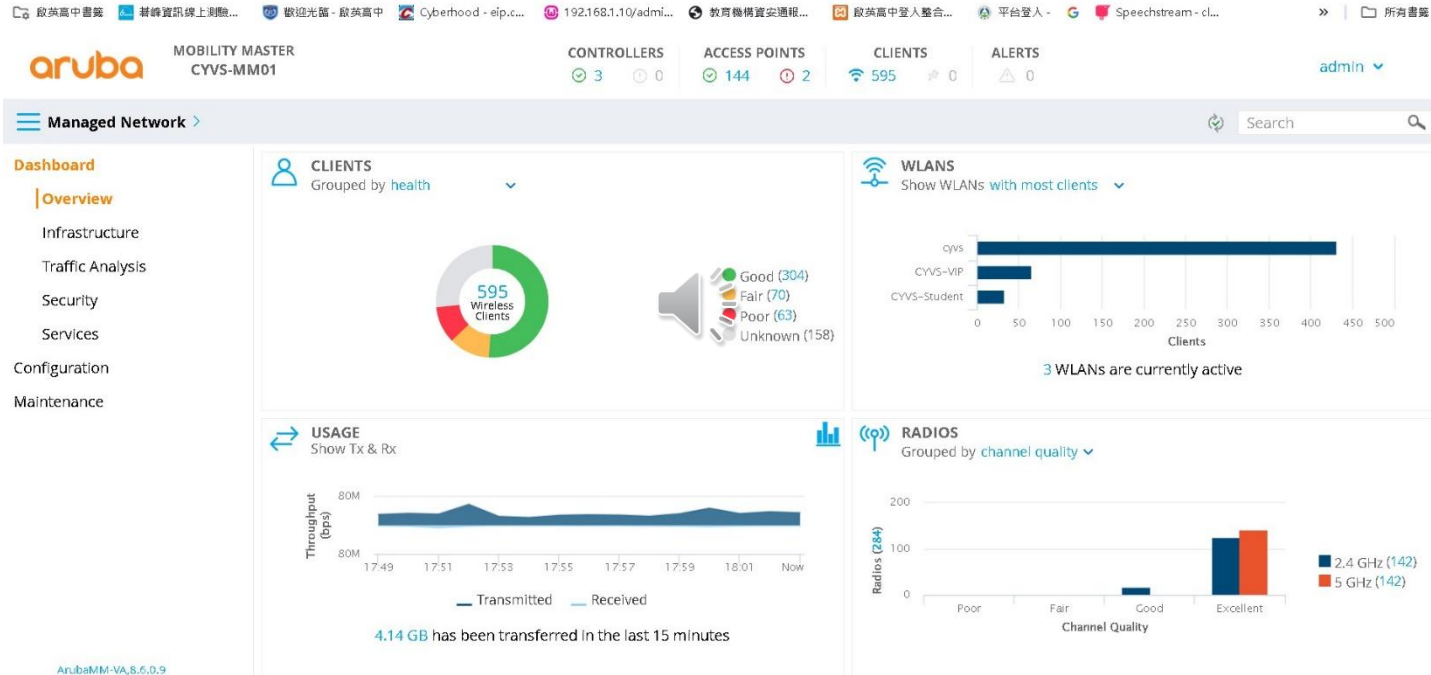

無線網路管理

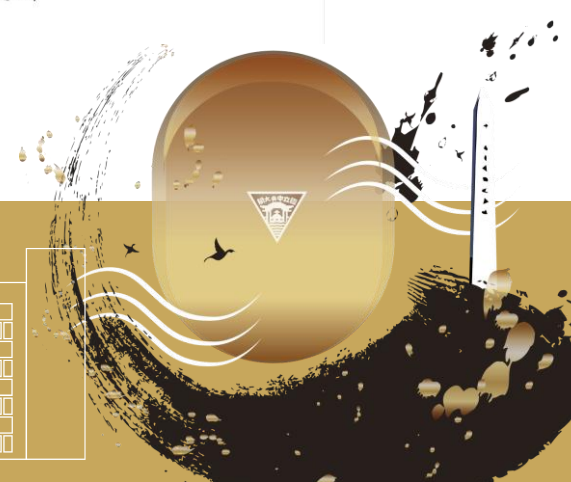
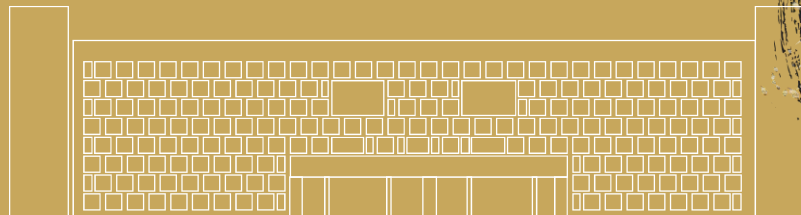

1、啟英高中 葉子揚 老師

虛擬0號機

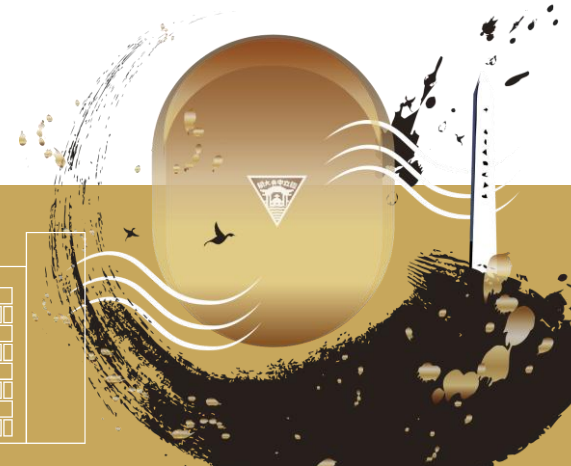
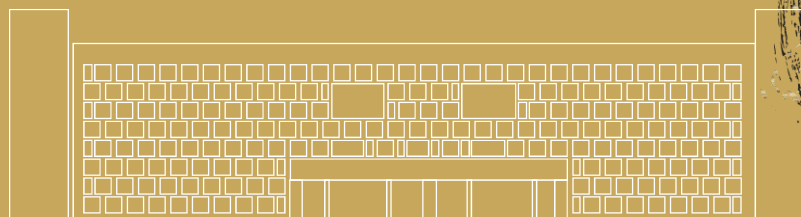

1、啟英高中 葉子揚 老師

虛擬機器	狀態	已使用空間	客體作業系統	主機名稱	主機 CPU
Aruba_MM	正常	76.12 GB	CentOS 7 (64 位元)	CYVS-MM01	1.6 GHz
Aruba_MM02	正常	76.12 GB	CentOS 7 (64 位元)	CYVS-MM02	1.4 GHz
DHCP	正常	108.11 GB	CoreOS Linux (64 位元)	DHCP	28 MHz
E-portfolio	正常	1.1 TB	Microsoft Windows Server 201...	未知	0 MHz
Skytek_Data	正常	212.23 GB	Microsoft Windows Server 201...	SkytekData	30 MHz
Skytek_Web	正常	40.08 GB	Microsoft Windows Server 201...	未知	0 MHz

虛擬1號機

1、啟英高中 葉子揚 老師

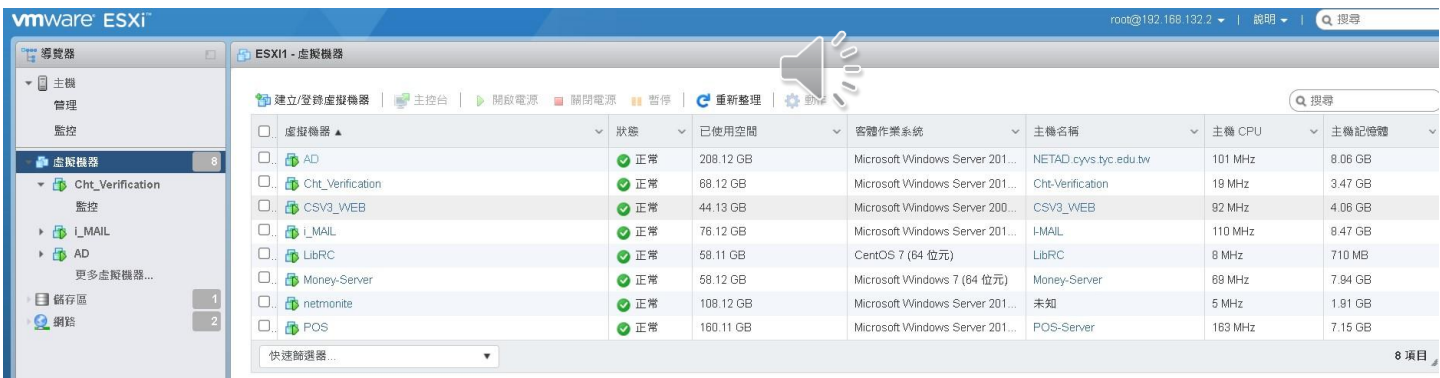

虛擬機器	狀態	已使用空間	客體作業系統	主機名稱	主機 CPU	主機記憶體
AD	正常	208.12 GB	Microsoft Windows Server 201...	NETAD_cyvs.tyc.edu.tw	101 MHz	8.06 GB
Cht_Verification	正常	88.12 GB	Microsoft Windows Server 201...	Cht-Verification	18 MHz	3.47 GB
CSV3_WEB	正常	44.13 GB	Microsoft Windows Server 200...	CSV3_WEB	92 MHz	4.06 GB
I_MAIL	正常	76.12 GB	Microsoft Windows Server 201...	I-MAIL	110 MHz	8.47 GB
LibRC	正常	58.11 GB	CentOS 7 (64 位元)	LibRC	8 MHz	710 MB
Money-Server	正常	58.12 GB	Microsoft Windows 7 (64 位元)	Money-Server	68 MHz	7.94 GB
netmonite	正常	108.12 GB	Microsoft Windows Server 201...	未知	5 MHz	1.91 GB
POS	正常	160.11 GB	Microsoft Windows Server 201...	POS-Server	163 MHz	7.15 GB

虛擬2號機

1、啟英高中 葉子揚 老師

名稱	狀態	已使用空間	客體作業系統	主機名稱	主機 CPU	主機記憶體
CSN-Server	正常	104.23 GB	Microsoft Windows Server 200...	CSN-Server	43 MHz	4.05 GB
NETJAP	正常	44.1 GB	Microsoft Windows Server 200...	未知	87 MHz	4.05 GB
Lib-Server(舊)	正常	200.01 GB	Microsoft Windows Server 201...	未知	0 MHz	0 MB
ESET	正常	208.14 GB	Microsoft Windows Server 201...	ESET-Server	121 MHz	8.06 GB
NETENG	正常	108.09 GB	Microsoft Windows Server 201...	未知	35 MHz	5.39 GB
CyysWeb	正常	316.1 GB	CoreOS Linux (64 位元)	CyysWeb	74 MHz	15.92 GB

虛擬3號機

1、啟英高中 葉子揚 老師

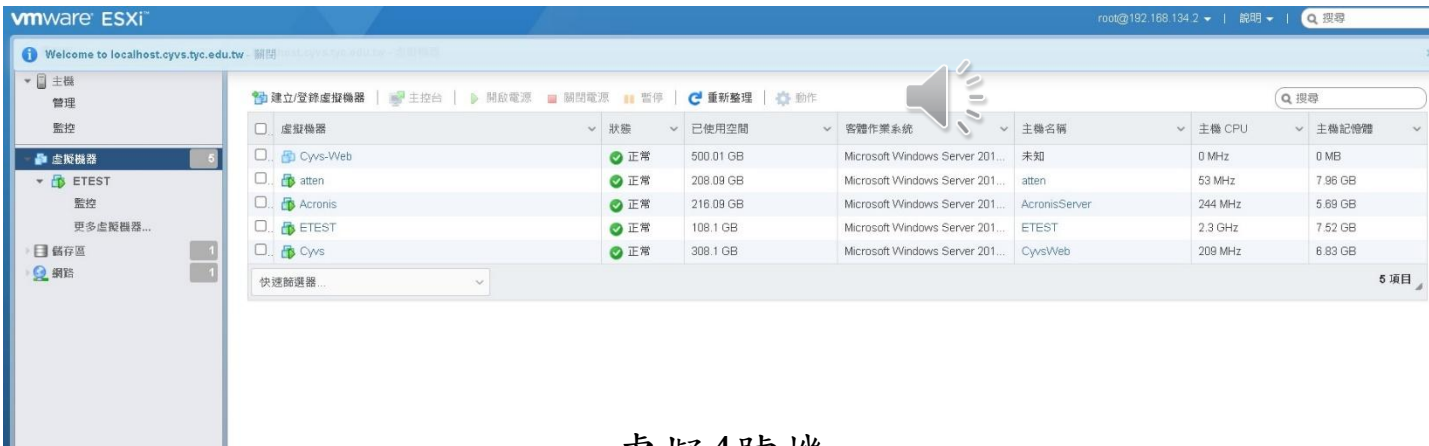

虛擬4號機

1、啟英高中 葉子揚 老師

虛擬5號機

1、啟英高中 葉子揚 老師

虛擬機器	狀態	已使用空間	客體作業系統	主機名稱	主機 CPU	主機記憶體
電腦硬體裝修丙級伺服器	正常	12.86 GB	CentOS 4/5 (64 位元)	未知	0 MHz	0 MB
Autocad2024-Server	正常	264.09 GB	Microsoft Windows 10 (64 位元)	未知	369 MHz	8.07 GB
課表	正常	371.99 GB	Microsoft Windows 7 (64 位元)	未知	40 MHz	8.07 GB
SynologyNAS	正常	1.35 TB	其他 3.x Linux (64 位元)	未知	128 MHz	16.07 GB
Win11	正常	100 GB	Microsoft Windows 10 (64 位元)	未知	0 MHz	0 MB
Zabbix	正常	108.08 GB	CoreOS Linux (64 位元)	Zabbix	54 MHz	1.64 GB
Observium	正常	108.09 GB	Ubuntu Linux (64 位元)	未知	5 GHz	5.26 GB

虛擬6號機

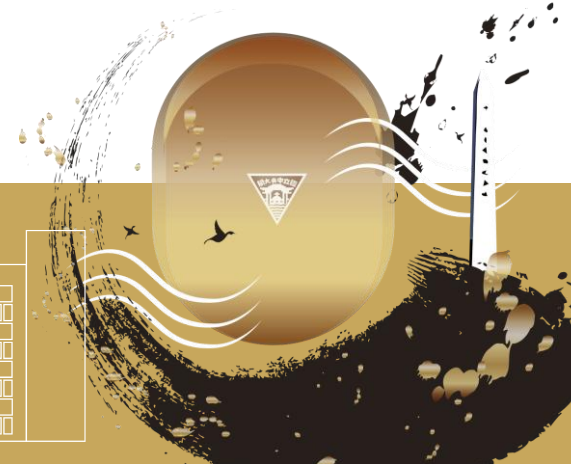
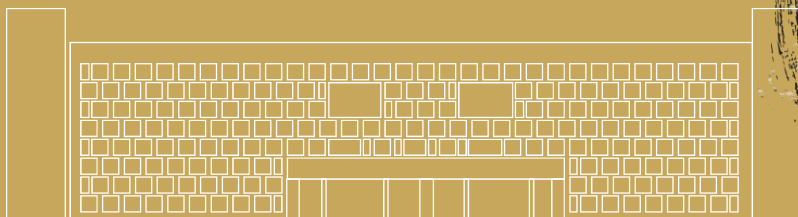

1、啟英高中 葉子揚 老師

啟英高中各式申請書線上簽領系統

日期	114/08/21 (民國)
學號	<input type="text"/>
科系/班級	<input type="text"/>
姓名	<input type="text"/>
類別	<input type="checkbox"/> 成績證明書 <input type="checkbox"/> 英文成績證明 <input type="checkbox"/> 兵役折抵證明 <input type="checkbox"/> 畢業證書(當日無法領取)
份數	<input type="text" value="1"/>
備註	<input type="text"/>
<input type="button" value="產生簽名"/>	

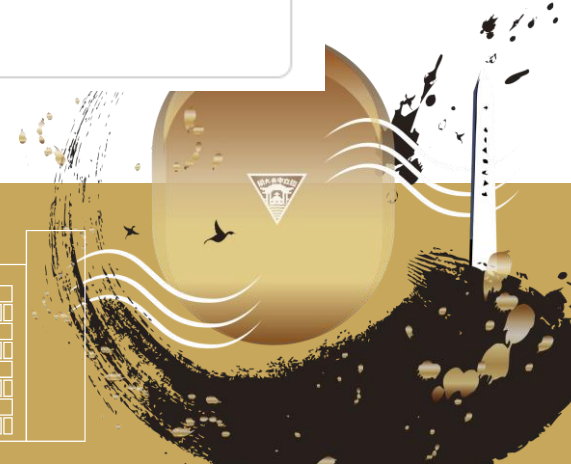
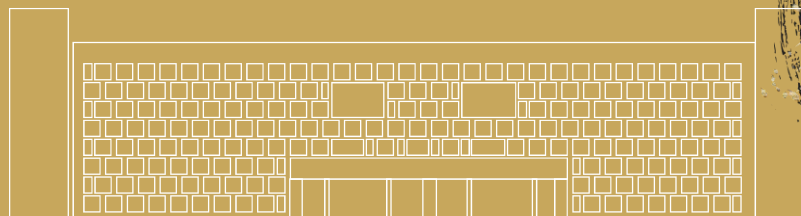

1、啟英高中 葉子揚 老師

啟英高中資訊設備借/領用簽領系統

日期	114/08/21 (民國)
學號/教職員編號	<input type="text"/>
科系/班級/處室	<input type="text"/>
姓名	<input type="text"/>
類別	<input type="checkbox"/> 借用 <input type="checkbox"/> 領用
品項一	<input type="text" value="這裡是設備借用"/>
數量一	<input type="text" value="1"/>
品項二	<input type="text" value="這裡是碳粉領用"/>
數量二	<input type="text"/>
預計歸還日期	<input type="text" value="年 / 月 / 日"/>
備註	<input type="text"/>
<input type="button" value="產生簽名欄位"/>	

注意事項

借用筆電請於備註填寫編號

